



ESPACIO CURRICULAR: GEOGRAFÍA	CURSO: 3º "A"	PROFESOR: Abba Nicolás
ACTIVIDADES POR CUARENTENA: CUARTA SEMANA	FECHA DE PRESENTACIÓN: no hay que entregar nada	Mail: nabba@institutosvallecba.edu.ar
CRITERIOS DE EVALUACIÓN		
<ul style="list-style-type: none"> • Prolijidad, claridad, pertinencia y precisión conceptual. • Presentación del trabajo en tiempo y forma. 	<ul style="list-style-type: none"> • Comunicación, con lenguaje claro y preciso, haciendo uso del vocabulario específico de las Ciencias Sociales. 	<ul style="list-style-type: none"> • Nivel de transferencia del marco teórico a situaciones concretas o casos particulares, apelando a la reflexión y al análisis.

ACTIVIDADES

1. En la siguiente actividad solo trabajaremos con contenidos de la Antártida y **deberán registrar todo en la carpeta:**

CONTINENTE ANTÁRTICO

A continuación revelaré algunos datos del continente para tener en cuenta:

- Se denomina continente Antártico a todos aquellos territorios que se encuentran **al sur del paralelo de 60º de latitud Sur hasta el polo.**
- NO EXISTEN los **osos polares**, su animal más significativo es el **PINGÜINO EMPERADOR.**
- NO hay árboles, **la flora que más abunda** son los LÍQUENES y MUSGOS.
- Se lo denomina el **continente más frío** porque: se encuentra alejado del Ecuador y sobre el polo Sur. Sus temperaturas más elevadas no superan los 0º C. Sus bajas temperaturas son debido a la presencia de fuertes vientos frío y el gigantesco ISLANDSIS.

2. Teniendo en cuenta el texto de la semana pasada y la actividad sobre el esquema conceptual, realice un enunciado con las principales características del continente **AGREGANDO INFORMACIÓN DE OTRAS FUENTES**, por lo tanto **les pediré que copien toda la información en la carpeta:**

CARACTERÍSTICAS DEL CONTINENTE ANTÁRTICO:

- Se encuentra cubierta de un gigante INLANDSIS el cual reserva el 90% del hielo planetario y el **80% de agua dulce potable del mundo.**
- Es el último reducto de aire **100% puro del planeta Tierra.** Su extrema asepsia del ambiente impide el resfrío más leve.
- Es el continente con la **mayor altitud media del mundo** con aproximadamente 2.000 msnm (un promedio de 2km de altura).
- El continente ocupa **menos del 10% de la superficie terrestre** con 14 millones de km cuadrados aproximadamente.
- Es el **más ventoso** (con ráfagas que pueden superar los 300 km por hora).
- Es el continente **más frío**, registrando 88º C bajo cero y el más seco del mundo.
- En el polo sur impera **seis meses de noche y seis de día.**
- Fue la **última región del planeta explorada** por el ser humano.
- Es el **único continente** libre de armas, fronteras y contaminación. Pero en la actualidad hay siete países que hacen sus reclamos sobre el continente.
- Argentina es el país **con mayor presencia y continuidad** en el continente.

A continuación les pediré que lean comprensivamente la infografía **observando por qué es el laboratorio natural del planeta** teniendo en cuenta lo que se prohíbe, sus políticas y lo que se debe hacer para proteger su ecosistema. **Copiar toda esa información a la carpeta o fotocopiar la infografía y pegar.**

EL TRATADO ANTÁRTICO

LABORATORIO NATURAL DEL PLANETA

Se prohíbe

- Explosiones nucleares**
- Deshechos radioactivos**
- Armas**
- Explotación comercial**

Estados signatarios del Tratado Antártico

Alemania, Argentina, Australia, Bélgica, Brasil, Bulgaria, Chile, China, Corea del Sur, Ecuador, España, EE. UU., Finlandia, Francia, Gran Bretaña, Holanda, India, Italia, Japón, Nueva Zelanda, Noruega, Perú, Polonia, Rusia, Sudáfrica, Suecia, Ucrania y Uruguay.

Política Antártica

- Contenido dedicado a la paz y a la ciencia.**
- Cooperación científica internacional.**
- Quedan congelados los reclamos de soberanía.**
- Protección del ecosistema antártico.**
- Fauna foránea**
- Flora foránea**
- Residuos**

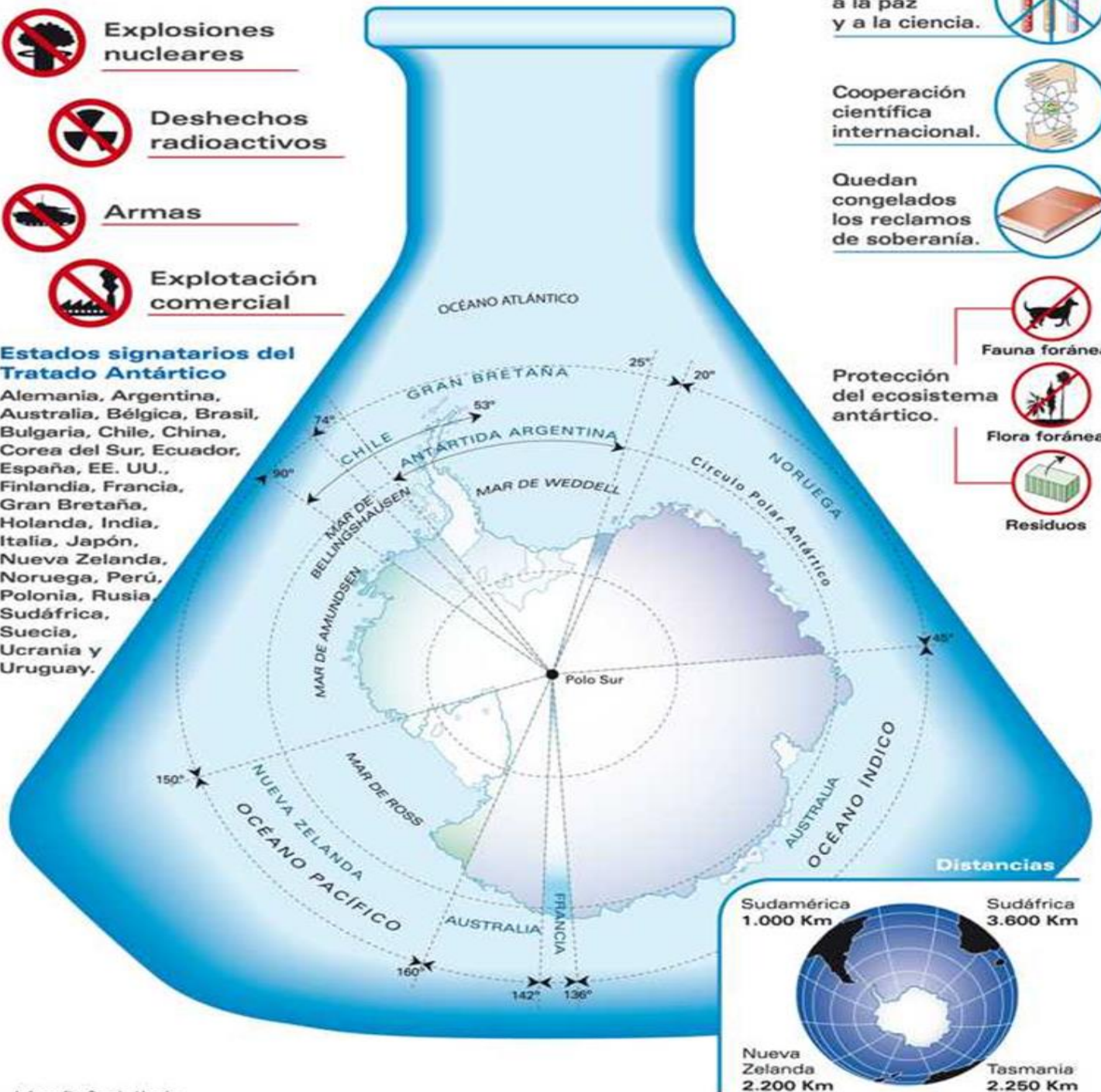

Infografía: Sergio Ucedo

Recuerda que las actividades, esta vez, **no tienen una fecha entrega.**

Éxitos y a aprender en tu casa 😊